



Alvaro Mayoral Alvarez

Polytechnic University of Madrid (SPAIN)

E . T . S . A . M

Portfolio

A photograph of a textured wall, possibly plaster or concrete, with a circular light fixture and a potted plant in a metal can. The image is slightly blurred and serves as a background for the text on the left side of the page.

INDEX

SELF EMPLOYED WORKS (INTERIOR DESIGN)

- Spanish Farm Restaurant, Madrid
- Attic renovation in Las Palmas
- Flat renovation in Vitruvio 15 Madrid

WORKS FOR OTHERS (ARCHITECTURE)

SOM - Skidmore Owings & Merrill London (UK) 2012

- Competition for the "Gioia Towers" two office buildings. Milano, Italy
- Feasibility study prepared for a mixed-use building. London, UK

GYRA ARCHITECTS, Seville (SPAIN) November 2011

- Maritime Cultural & Popular Music Center, Kaohsiung (Taiwan)

JV - LVA & Foster + Partners London (UK) 2010-2012

- Construction of the new Heathrow Airport terminal (T2A) London, UK

JV - LVA & Rogers Stirk Harbour + Partners Madrid (Spain) 2010

- Competition for the new Museum of Toletum Visigodo

LVA - Luis Vidal + Architects Madrid (Spain) 2010

- NHV New Hospital in Vigo, Spain (Won competition)

DL+A - De Lapuerta + Asensio ARQUITECTOS Madrid (Spain) 2010

- Interior renovation of a school for CEU university in Madrid, Spain
- Competition for 220 houses in Seville, Spain

CHELSEA WEST ARCHITECTS New York (USA) 2009

- Competition for the Korean pavilion in "EXPO 2012 YEOSU KOREA"
- "Warren House" New Jersey, USA
- Competition for the new School of Planning and Architecture). India

Spanish Farm Restaurant

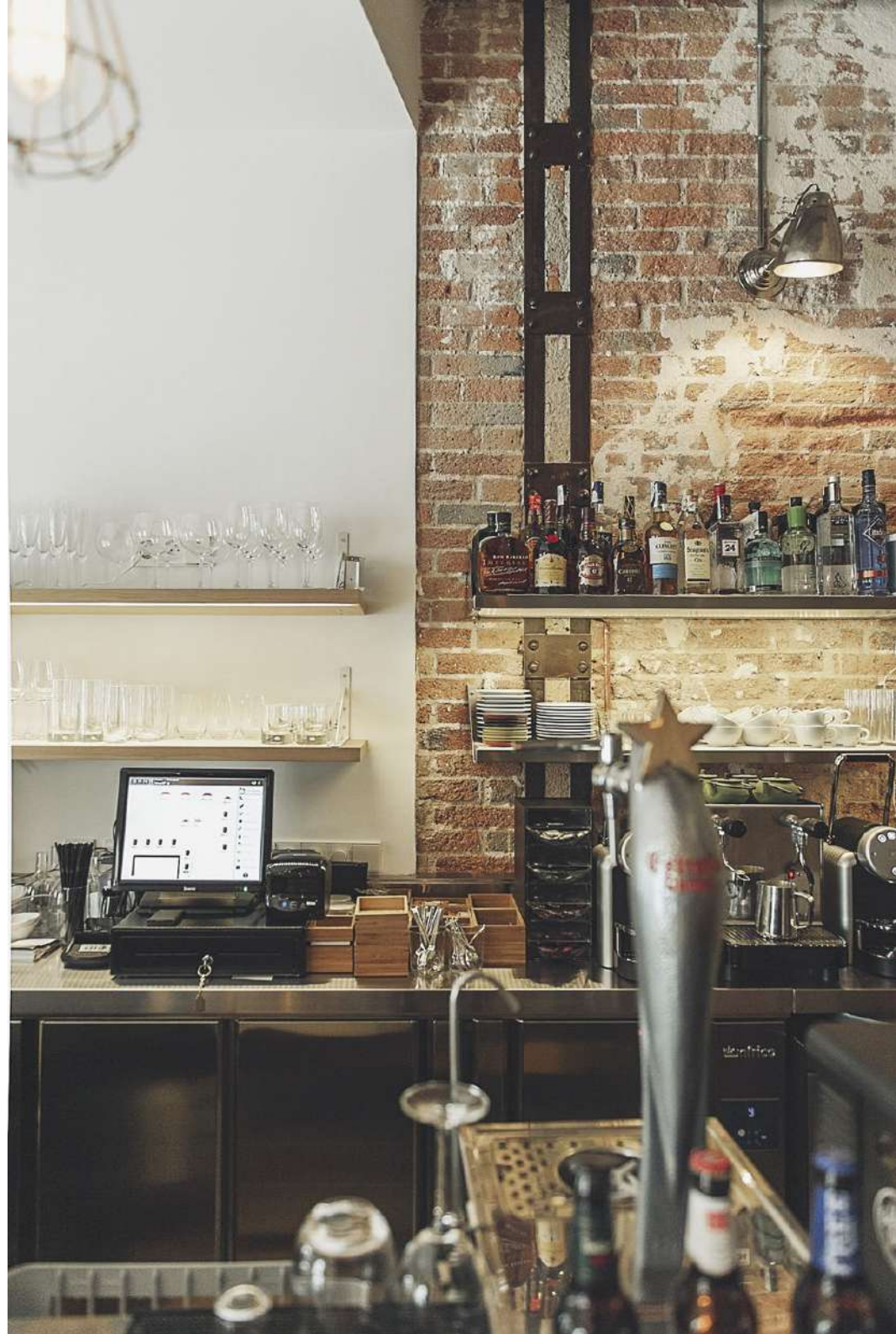

Spanish Farm Restaurant



Spanish Farm Restaurant

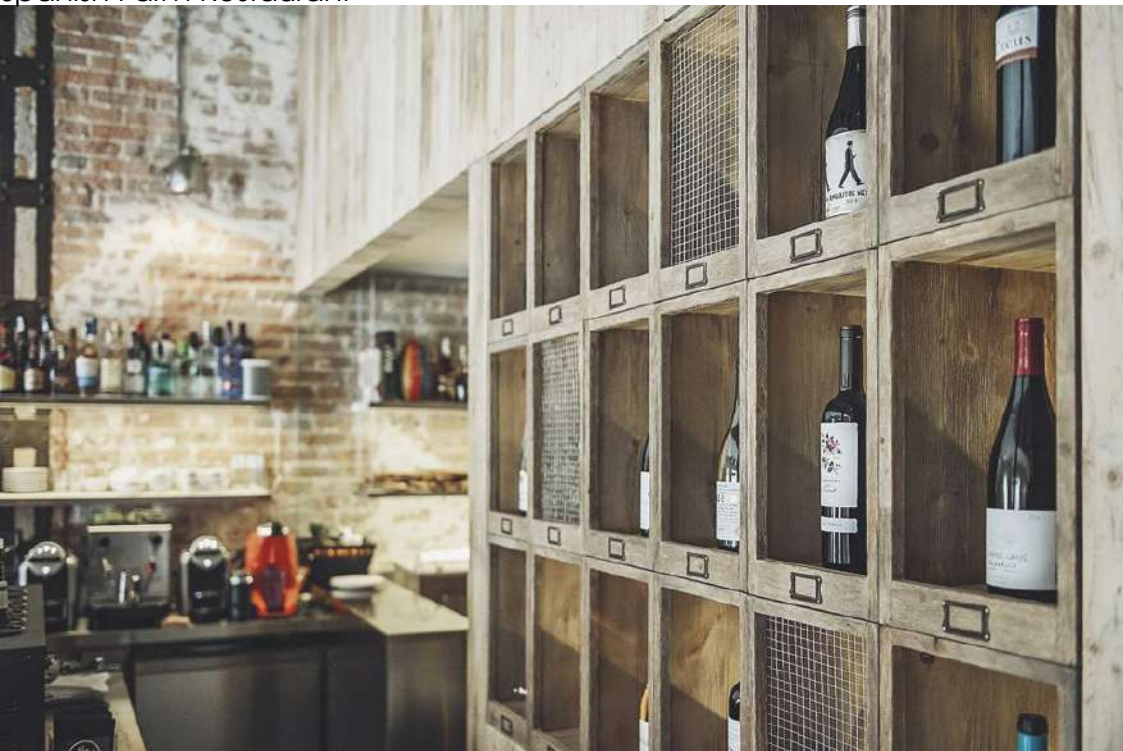



Attic renovation in Las Palmas





Flat renovation in Vitruvio 15, Madrid





WORKS FOR OTHERS (ARCHITECTURE)

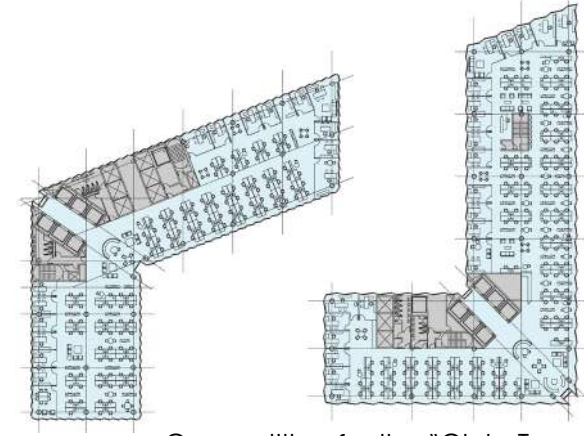

Competition for the "Gioia Towers" two office buildings. Milano, Italy

SOM - Skidmore Owings & Merrill London (UK) 2012

Feasibility study prepared for a mixed-use building. London, UK

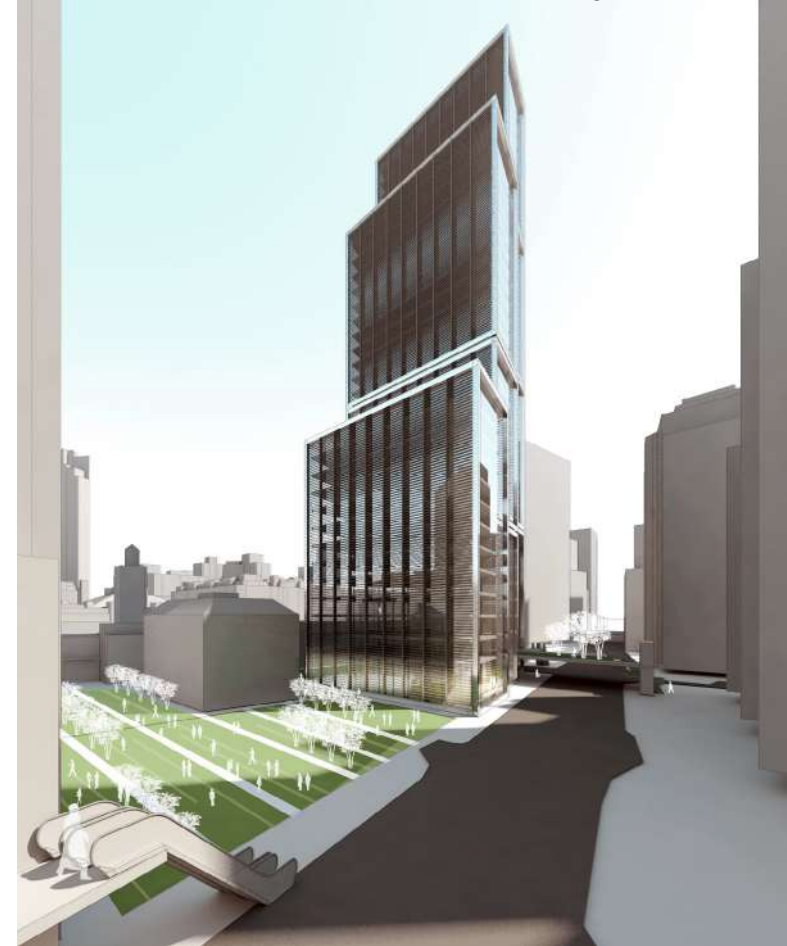
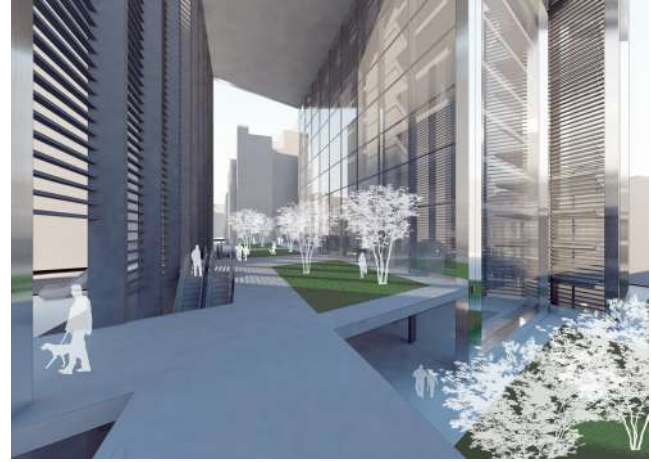
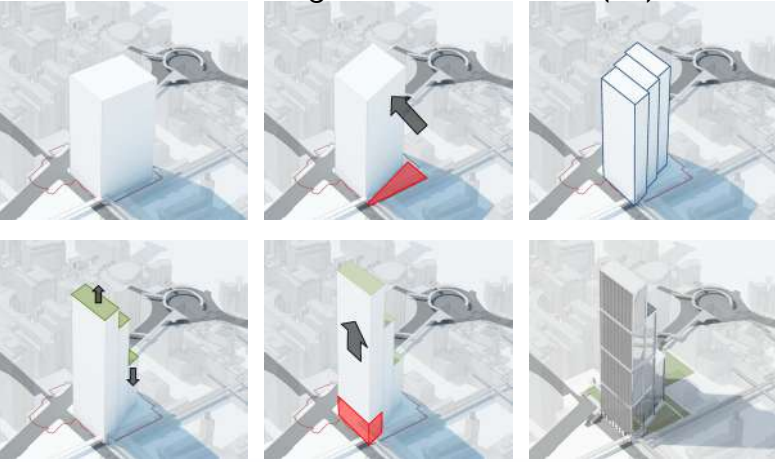



MARINE PLAZA +10.00 level @ 1:1,500

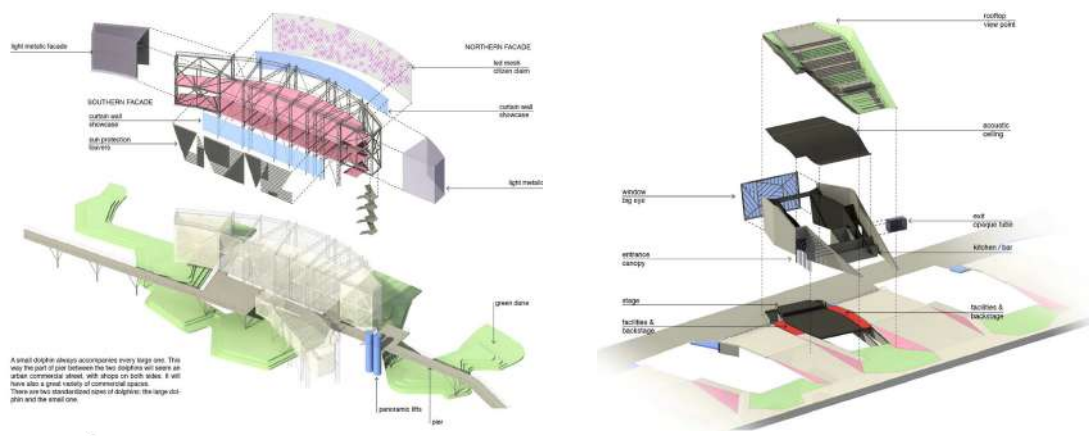
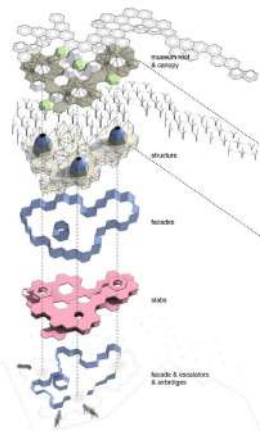

MUSEUM section S1

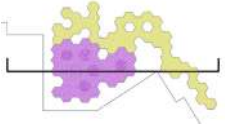
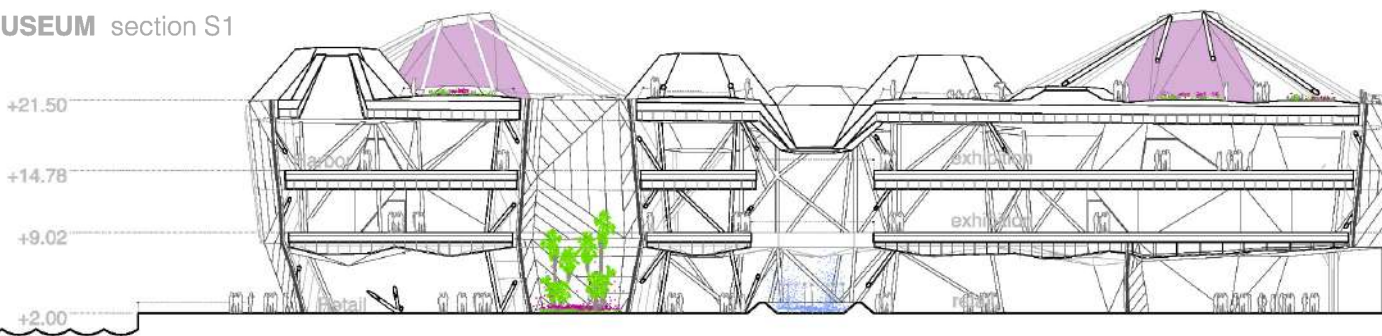



Joint Venture - VAA & Foster + Partners London (UK) 2010-2012

Construction of the new Heathrow Airport terminal (T2A Terminal)

London, UK

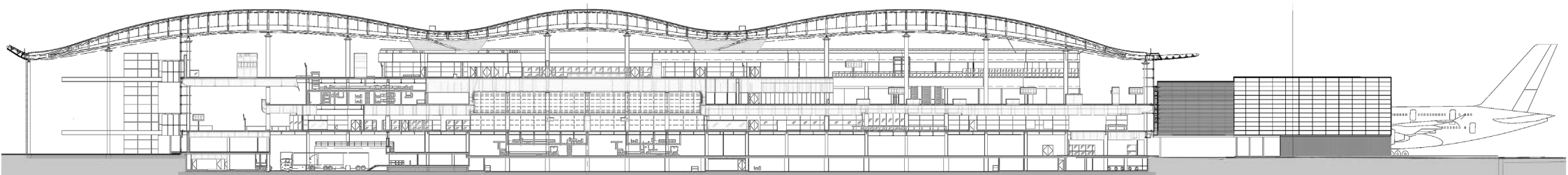
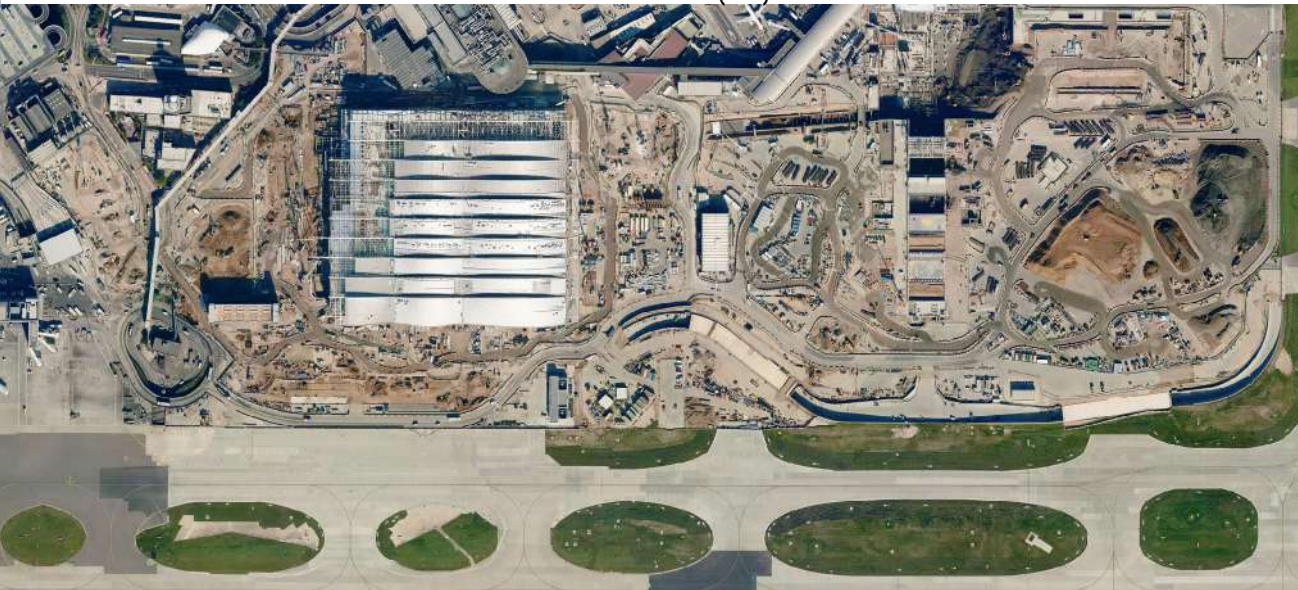



Joint Venture - VAA & **Foster + Partners** London (UK) 2010-2012



Construction of the new Heathrow Airport terminal (T2A Terminal)

London, UK





Joint Venture - VAa & **Rogers Stirk Harbour + Partners** Madrid (Spain) 2010



Competition for the new Museum of Toletum Visigodo



VAa - VIDAL Y ASOCIADOS ARQUITECTOS Madrid (Spain) 2010



NHV New Hospital in Vigo, Spain (Won competition)

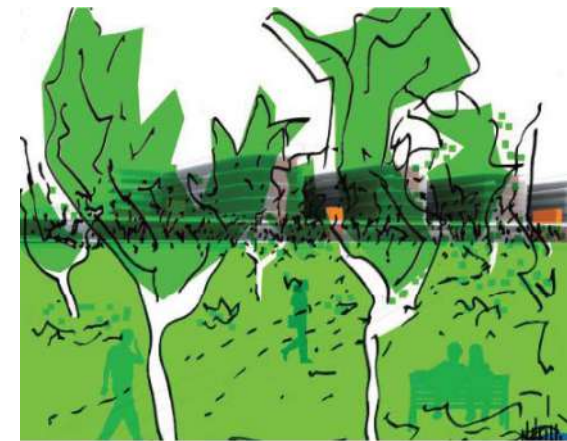
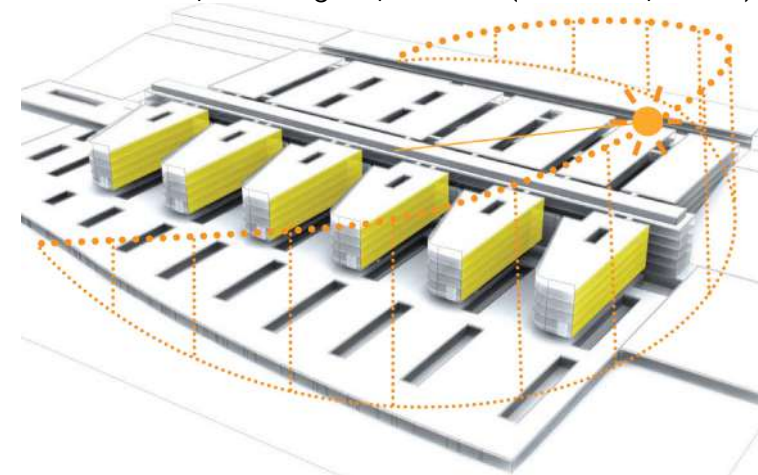
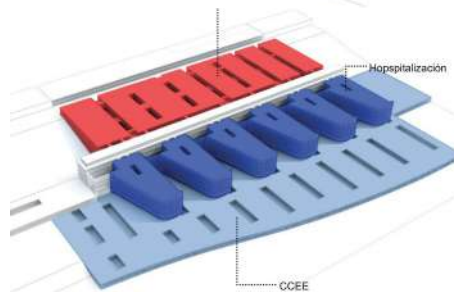



- 1- LUMINARIA ORAL GUINENA
- 2- REVESTIMIENTO TABLERO MADERA POLIURETANO REFORZADO HASTA EN PAREDES, TEJED Y OBRAS
- 3- PELUZA DE LINO
- 4- BUCALO MEDIO CALGA SIMILAR A LA EXISTENTE
- 5- SUELO PIEDRA IDEAL
- 6- VITELTA TABLON AJUSTABLES
- 7- DOWNLIGHT GALVANIZADO
- 8- SUELO EXISTENTE EN RESERVA MARBLE CREMA



Interior renovation of a school for CEU university in Madrid, Spain

DL+A - De Lapuerta + Asensio ARQUITECTOS ASOCIADOS Madrid (Spain) 2010

Competition for 220 houses in Seville, Spain

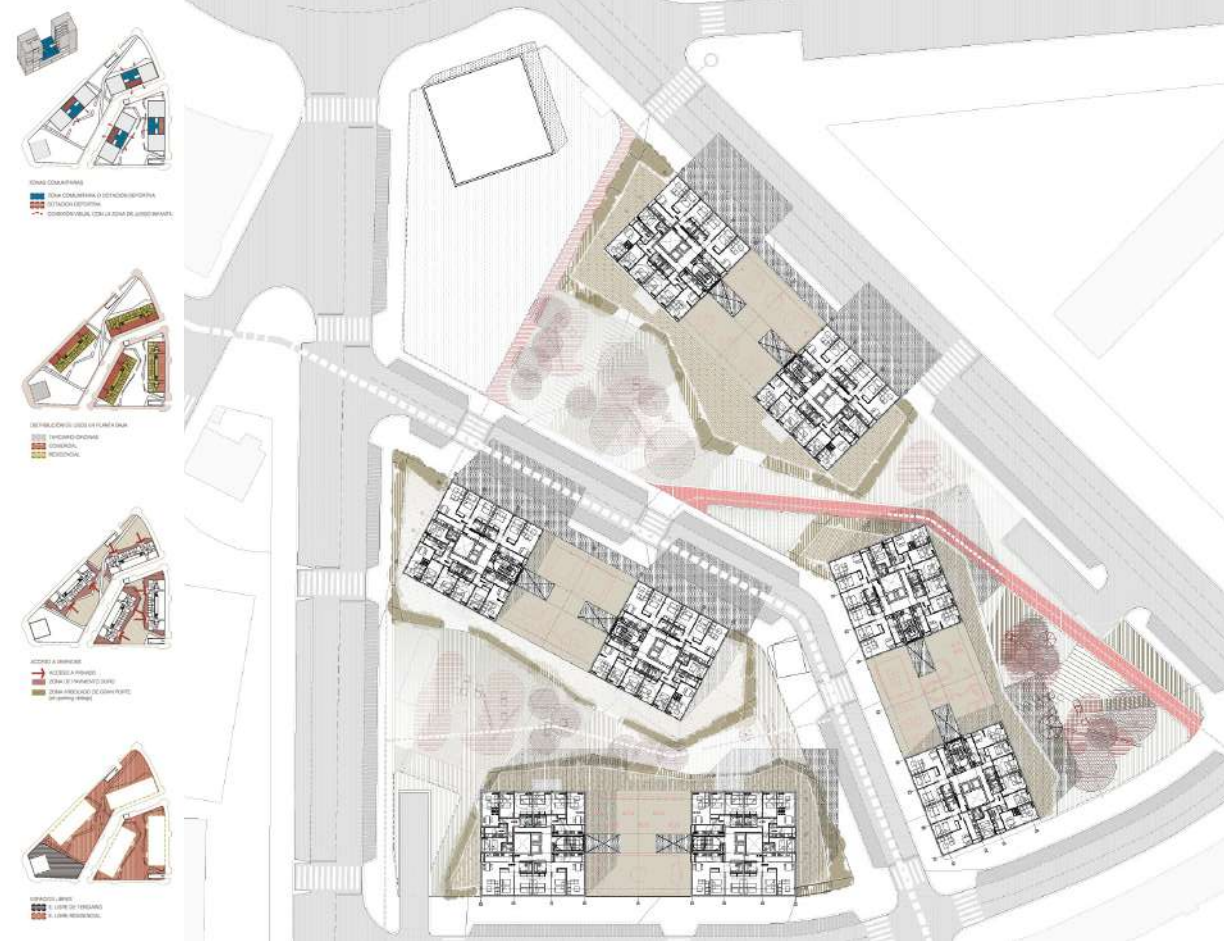



CHELSEA WEST ARCHITECTS New York (USA) 2009



Competition for the Korean pavilion in "EXPO 2012 YEOSU KOREA", South Korea





"Warren House" New Jersey, USA

CHELSEA WEST ARCHITECTS New York (USA) 2009

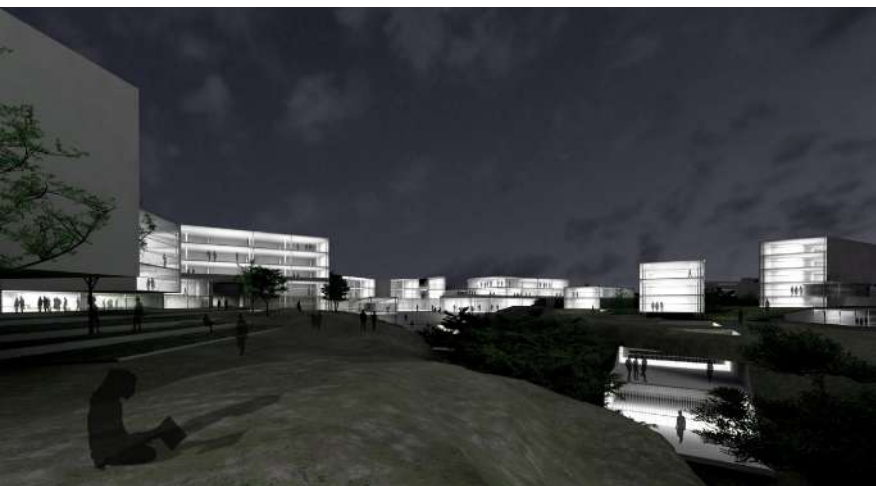

Competition for the new SPA (School of Planning and Architecture) New Delhi, India

3° PRIZE



ÁLVARO MAYORAL ÁLVAREZ

Dirección: C\Vitruvio 15, 28006 Madrid, España.
Lugar y fecha de nacimiento: Madrid, 07 de Septiembre de 1982
Teléfono: +34 687 96 04 83
E-mail: mayoral.alvaro@gmail.com



FORMACIÓN ACADÉMICA

2000 – 2007 Grado Master en Arquitectura por la ETSAM, **Universidad Politécnica de Madrid.**

FORMACIÓN COMPLEMENTARIA

Idiomas

- Español: Nativo
- Inglés: Nivel Experto, hablado y escrito. **Dos años trabajando en Nueva York y tres en Londres.**

Informática

- Nivel experto: **Revit** - AutoCad - 3D Studio Max - Vray - Rhinoceros - Photoshop - Illustrator - InDesign
- Nivel intermedio: SketchUp - Maxwell - Office package and internet

Cursos

- Curso Profesional de Modelado de Proyectos Arquitectónicos con Autodesk 3ds Max y V-Ray en CICE
- Curso Profesional de V-ray e iluminación avanzada sobre 3DStudio Max en CICE
- Curso de Infoarquitectura por la UPM con plataforma 3DStudio Max
- Curso de Rhinoceros por la ETSAM

EXPERIENCIA PROFESIONAL

- Jul 14 - Presente **Arquitecto y diseñador de interiores por cuenta propia.**
Colegiado nº 21.026 COAM (Colegio oficial de arquitectos de Madrid)
Todas las fases del proyecto, desde el concepto hasta los detalles constructivos, pasando por la coordinación de equipos (ingenieros, subcontratas y proveedores) y la dirección de obra.
- Restaurante Spanish Farm en calle Espalter nº 5, Madrid
 - Reforma integral de un ático en calle 29 de abril, Las Palmas
 - Reforma integral de vivienda unifamiliar de 4 plantas en Vitruvio 15, Madrid
 - Reforma integral de un piso en calle Valdesangil 17, Madrid
 - Reforma integral de un piso en calle Rodríguez San Pedro 15, Madrid
 - “Los Lobos” Vivienda unifamiliar en Ciudad Real (en proyecto)
 - “Casa Cruz” Vivienda unifamiliar en Puente del Arzobispo, Toledo (en proyecto)
- Abr 12 – Jul 14 & May 10 - Jul 11 **VAa - Vidal y Asociados arquitectos (Madrid & Londres)** Arquitecto
Miembro del equipo de asistencia técnica de obra (grupo Shell and Core) muy involucrado en la fase de construcción, coordinando Arquitectura, Instalaciones y Estructura de:
- Nueva terminal **T2A**, del **Aeropuerto de Heathrow** Londres, UK. UTE con **Foster + Partners**
- Fase de diseño de:
- Nuevo Hospital de Vigo, España (**Concurso ganado**)
 - Concurso para el nuevo museo de Toletum Visigodo. UTE con **Rogers Stirk Harbour + Partners**
- Ene 12 - Abr 12 **SOM - Skidmore, Owings and Merrill LLP (Londres)** Arquitecto
Miembro del equipo de diseño con alta participación en:
- Estudio de viabilidad realizado para un edificio de oficinas, propiedad de The Carlyle Group en Londres, Inglaterra
 - Concurso para las “Gioia Towers” dos edificios de oficinas en Milán, Italia
 - Fase final del proyecto básico de 261 City Road, torre + dos edificios de viviendas en Londres, UK
- Noviembre 2011 **Gyra Architects (Seville)** Arquitecto
Miembro del equipo altamente involucrado en fase final del proyecto básico de:
- KPOP Maritime Cultural & Popular Music Center, Kaohsiung, Taiwan
- Feb 10 - Abr 10 **DL+A - De Lapuerta + Asensio Arquitectos asociados (Madrid)** Arquitecto
Miembro del equipo altamente involucrado en:
- Proyecto de ejecución de una remodelación interior de una escuela para la universidad San Pablo CEU, Madrid, España
 - Concurso para 220 viviendas en Sevilla, España
 - Publicación monográfica de DL+A para TC Cuadernos (Revista de Arquitectura)

- May 08 - Dic 09 **Chelsea West Architects (Nueva York)** Arquitecto Junior
Infógrafo y miembro del equipo con alta participación en fases de diseño de:
- Concurso para el pabellón principal de la EXPO de Corea 2012
 - Concurso del nuevo SPA (School of Planning and Architecture) Nueva Delhi, 3º Premio
 - "Warren House" vivienda unifamiliar en Rumson, Nueva Jersey, EEUU
 - Ampliación de un edificio de almacenes y oficinas para la empresa Americana U-Haul
 - Desarrollos urbanos en India: "Villas Hyderabad", "Indore Villas", Resort en Goa
 - Propuestas para nuevos campus del "National Institute of Fashion & Technology" India
- Mar 08 - May 08 **UTOPUS (Nueva York)** Arquitecto Junior
Infógrafo y miembro del equipo participando en fases de diseño y ejecución:
- Remodelación interior de un Triplex en una de las torres Trump
- Feb 08 - Mar 08 **OBRA Architects (Nueva York)** Arquitecto Junior
Infógrafo, maquetista y miembro del equipo participando en fase de diseño de:
- "Villa of Captured Distance" vivienda unifamiliar incluida en el proyecto ORDOS 100 en Mongolia
- Sept 07 - Dic 07 **Oficina de Arquitectura y Urbanismo Plarquin Consultores (Madrid)** Autónomo
Colaboración como Infógrafo realizando:
- Análisis del Skyline de Madrid y diseño de una torre para el Canal de Isabel II en la Castellana.
- Junio 2007 **Proplan Arquitectura y Urbanismo (Madrid)** Arquitecto Junior
Colaboración temporal de un mes desarrollando el proyecto de ejecución de un edificio de viviendas.